БИОЛОГИЧЕСКИ АКТИВНАЯ ДОБАВКА К ПИЩЕ

АЦИПОЛ®
малыш

Капли 4,5 мл.

Не является лекарственным средством.

Для нормализации микрофлоры у детей с первых дней жизни.

Состав: наполнитель подсолнечное масло, лактобактерии Lactobacillus rhamnosus ATCC 53103, бифидобактерии Bifidobacterium longum CECT 7894, агент антислеживающий кремния диоксид (Е 551), антиоксидант DL-альфа токоферола ацетат.

Содержание активных компонентов в 1 порции (5 капель = 0,25 мл):

Лактобактерии Lactobacillus rhamnosus ATCC 53103 – $1x10^9$ КОЕ;

Бифидобактерии Bifidobacterium longum CECT 7894 – $5x10^8$ КОЕ

Пищевая и энергетическая ценность 1 порции:

жиры – 0,21 г, белки – 0,01 г, углеводы – 0,01г, в том числе сахара – 0 г; энергетическая ценность – 1,94 ккал / 8,14 кДж.

Бифидо- и кисломолочные бактерии – это естественные обитатели кишечного тракта, часть нормальной кишечной флоры. Они необходимы для процессов пищеварения и формирования «защитного барьера» организма для поддержки здоровья ребенка.

В настоящее время качественные и количественные изменения состояния кишечной микрофлоры являются частыми причинами нарушений процесса пищеварения, работы иммунной системы, атопических состояний у детей. Баланс нормальной кишечной микрофлоры является важным фактором иммунологического барьера организма.

Нарушения баланса кишечной микрофлоры у малышей могут проявляться нарушениями стула, аппетита, повышенным газообразованием (коликами). Причинами нарушения микробного равновесия в кишечнике (дисбактериоз) могут стать отсутствие или прекращение грудного вскармливания, изменения в рационе (введение прикорма), необходимость приема средств, подавляющих нормальную микрофлору. В связи с чем может возникнуть необходимость приема пробиотического комплекса, содержащего полезные пробиотические бактерии.

Пробиотические микроорганизмы **Lactobacillus rhamnosus** и **Bifidobacterium longum** являются представителями нормальной микрофлоры кишечника человека, антагонистами патогенных и условно-патогенных микроорганизмов, оказывают корригирующее действие на микрофлору кишечника, способствуют повышению общей резистентности организма ребенка.

Согласно научным исследованиям, иммунорегулирующее действие пробиотиков востребовано для укрепления иммунитета, восстановления естественной защиты организма ребенка, в том числе в периоды выздоровления после перенесенных заболеваний.

Комплексы, содержащие лактобактерии и бифидобактерии (включая Lactobacillus rhamnosus и Bifidobacterium longum), согласно ряду исследований, отличаются хорошей переносимостью, благоприятным профилем безопасности, способностью снижать риск развития функциональных нарушений работы желудочно-кишечного тракта.

БАД «Аципол® Малыш» - пробиотик для детей с первых дней жизни, содержащий комплекс полезных бактерий, способствующих снижению риска появления дисбактериоза у младенцев и нормализации кишечной микрофлоры с рождения.

Действие **БАД «Аципол® Малыш»** обусловлено свойствами входящих в состав активных компонентов **Лактобактерий Lactobacillus rhamnosus** и **Бифидобактерий Bifidobacterium longum** (согласно научным данным и результатам клинических исследований):

Лактобактерии Lactobacillus rhamnosus способствуют:

- синтезу соединений, угнетающих рост патогенных микроорганизмов;
- образованию молочной кислоты, а созданная таким образом кислая среда благотворно влияет на развитие бифидобактерий;
- снижению риска развития дисбаланса микрофлоры;
- повышению неспецифической резистентности организма;
- повышению активности фагоцитов и выработке секреторных иммуноглобулинов (IgA) в слизистой оболочке кишечника;

Лактобактерии Lactobacillus rhamnosus

- обладают иммуномодулирующим эффектом и способствуют поддержанию здоровья полости рта у детей.

Бифидобактерии Bifidobacterium longum

Наравне с другими представителями нормальной флоры кишечника, бифидобактерии:

- Принимают активное участие в пищеварении и всасывании;
- Способствуют процессам ферментативного переваривания пищи;
- Способствуют нормальной перистальтике кишечника и эвакуации кишечного содержимого;
- Способствуют синтезу витаминов в кишечнике, лучшему усвоению питательных веществ;
- Поддерживают нормальные процессы пристеночного пищеварения, подавляют рост патогенной микрофлоры.

БАД «Ацилоп® Малыш» не содержит лактозы, поэтому может быть использован для нормализации микрофлоры кишечника детей с лактазной недостаточностью.

Область применения:

Рекомендуется в качестве биологически активной добавки в пище - дополнительного источника пробиотических микроорганизмов (лактобактерий и бифидобактерий), способствующих улучшению работы кишечника, восстановлению баланса его микрофлоры, укреплению иммунитета, ускорению процессов адаптации организма ребенка. Полезные бактерии в составе **БАД «Ацилоп® Малыш»** способствуют устранению проявлений дисбактериоза у новорожденных детей и грудничков. Пробиотические бактерии в составе **БАД «Ацилоп® Малыш»** широко используются для производства пищевых молочных продуктов и детского питания во всем мире. Они не подвергались генетической модификации и считаются безопасными.

Рекомендации по применению:

Детям раннего возраста с 0 лет по 5 капель (0,25 мл) в день во время еды.

Продолжительность приема – 2 недели.

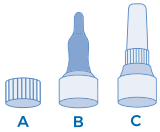

A – Колпачок
B – Насадка-капельница
C – Насадка-колпачок

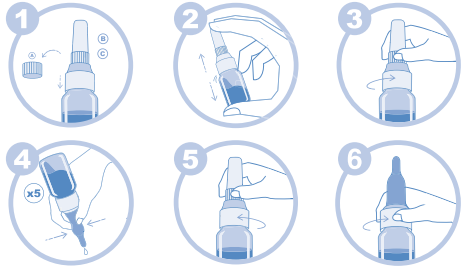

Шаг 1. Снимите колпачок (A) со стеклянного пузырька и замените его насадкой-колпачком (B + C). Хорошо закрутите, но не слишком сильно. Продукт можно хранить в таком виде.

Шаг 2. Взболтать перед вскрытием.

Шаг 3. Чтобы открыть пузырек, возьмите пальцами за рифленую часть насадки-колпачка и поверните против часовой стрелки.

Шаг 4. Переверните пузырек и нажмите пальцами на насадку-капельницу. Одно нажатие – одна капля. Суточная доза 5 капель – 5 нажатий.

Шаг 5. Закройте пузырек насадкой-колпачком, повернув ее по часовой стрелке. Хранить продукт можно в таком виде.

Шаг 6. Чтобы помыть пластиковую насадку-капельницу, снимите колпачок-насадку, возьмитесь пальцами за белую часть капельницы и поверните против часовой стрелки. Насадку можно промыть водой или стерилизовать.

Перед применением флакон необходимо встряхнуть для равномерного смешивания пробиотиков с маслом.

Для удобства дозирования следует воспользоваться входящей в комплект дозирующей капельницей.

Необходимое количество капель можно смешать с молоком (температурой не выше 37 °C).

Не смешивать с горячими жидкостями и пищей.

Противопоказания:

Индивидуальная непереносимость компонентов. Перед применением необходимо проконсультироваться с врачом-педиатром.

Описание:

Масляная суспензия. Возможно наличие визуально заметных частиц пробиотической субстанции.

Условия хранения:

Хранить в оригинальной невскрытой упаковке, вдали от прямых солнечных лучей в недоступном для детей месте при температуре не выше 25 °C. Вскрытый флакон хранить не более 21 дня при температуре не выше 25 °C.

Не замораживать.

Форма выпуска:

Флаконы по 4,5 мл с дозирующей капельницей.

Реализация населению через аптечную сеть и специализированные магазины, отделы торговой сети.

Срок годности:

2 ГОДА С ДАТЫ ИЗГОТОВЛЕНИЯ.

Свидетельство о гос. регистрации: № RU.77.99.88.003.E.003651.08.17 от 21.08.2017 г.

Производитель:

“SINCROFARM S.L.”, C/ Mercuri 42-48 – Pol. Ind. Almeda 08940 – Cornellà del Llobregat- Barcelona, Испания, для “AB-Biotics, S.A.”, Испания.

Импортер/Организация, принимающая претензии потребителей: АО «Отисифарм», Россия, 123112, Москва, ул. Тестовская, д. 10, эт. 12, пом. II, ком. 29, тел. +7 (495) 221-18-00, www.otcpharm.ru

MPA01565

otc pharm ОТИСИФАРМ

22 PAP